

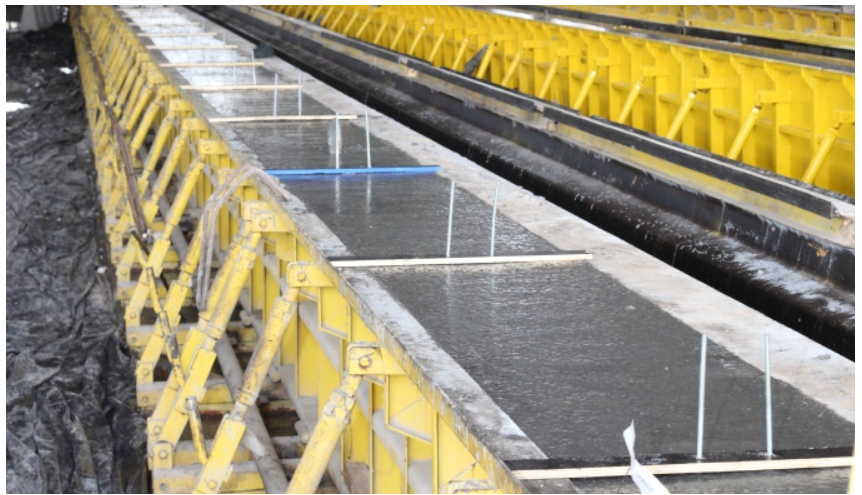

LIQUIPLAST-1800

SUPERPLASTIFICANTE RETARDADOR PARA CONCRETO USINADO



LIQUIPLAST-1800 é um aditivo superplastificante indicado para uso em concreto, atendendo aos requisitos da NBR 11.768 (tipo SP-I R) e ASTM C494 (tipo F).

PROPRIEDADES

- Redução da relação água/cimento;
- Melhora consideravelmente a trabalhabilidade reduzindo o tempo de vibração;
- Permite melhor adensamento em armaduras;
- Aumenta a resistência à compressão, permitindo economia de cimento, reduzindo o custo do concreto;
- Causa retardo na pega, permitindo maior tempo de manuseio.

DOSAGEM

Indicado para ser usado na dosagem de 0,3% a 2,0% em peso sobre o cimento. Nunca adicionar **LIQUIPLAST-1800** ao cimento ou concreto ainda secos.

MODO DE USO

LIQUIPLAST-1800 deve ser adicionado junto com parte da água de amassamento com o concreto já úmido e homogêneo.

INSTRUÇÕES DE SEGURANÇA

LIQUIPLAST-1800 apresenta toxicidade moderada por ingestão. Não inflamável. Em contato com a pele lavar com água limpa em abundância. Em caso de ingestão acidental não provocar vômito e procurar auxílio médico.

ARMAZENAMENTO

Em local fresco, abrigado e nas embalagens originais fechadas.

VALIDADE

Até 12 meses da data de fabricação, desde que armazenado adequadamente e nas embalagens intactas.

EMBALAGENS

Embalagens de 60, 240 e 1200 kg.

Para maiores informações, consulte a FISPQ do produto.